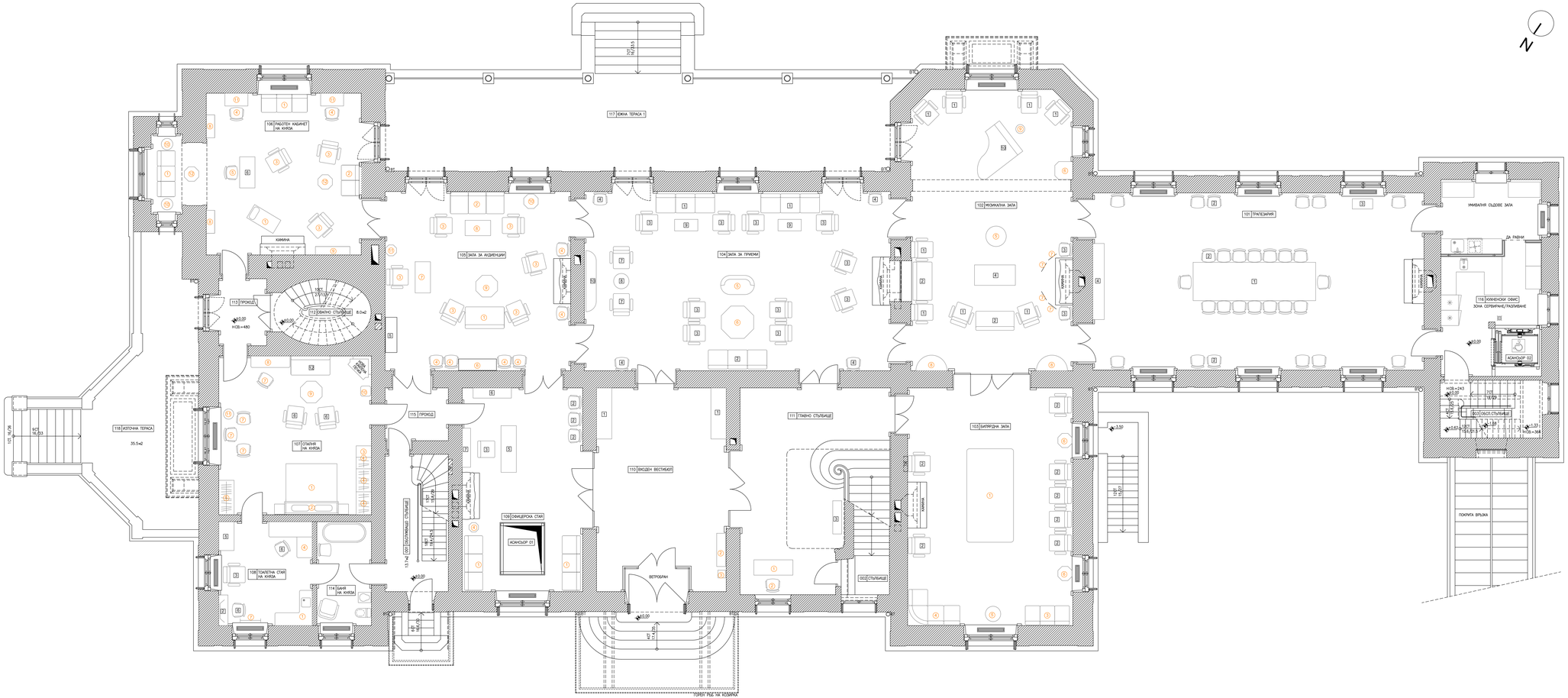

ЛЕГЕНДА

100	ТРАПЕЗАРИЯ
1.	МАСА – СЪЩЕСТВУВАЩА
2.	СТОЛОВЕ
3.	МАСИЧКА
4.	БЮФЕТ – СЪЩЕСТВУВАЩ
101	ИМИТАЦИЯ ЗАЛА
1.	ХРЕСТИ
2.	КАНАПЕТА
3.	ТАПИЦИРАНИ СТОЛОВЕ
4.	МАСИЧКА
5.	ТАПИЦИРАНА ТАБУРЕТКА
6.	МАСА – СЪЩЕСТВУВАЩА
7.	ДЕКОРАТИВЕН ТРИ КНИГА
8.	ДЕКОРАТИВНА КОНСОЛНА МАСИЧКА ЗА ПОСТАВЯНЕ КЪМ СТЕНАТА
9.	СТОЛ
10.	ПОДИУМ
102	МУЗИКАЛНА ЗАЛА
1.	ЧАЙТЕНДЕЙЛИ ФРЕНСКИ БИЛЯРДНА МАСА С ПЪЛЕН РАЗМЕР ОТ МАХАГОН
2.	ВОСЪЛОВИ ТАПИЦИРАНИ С КОЖА
3.	8 Ø" КАНАПЕ, ТАПИЦИРАНО СЪС СВ. КОЖА 1730СМ
4.	5ГЛОВО КАНАПЕ, ТАПИЦИРАНО СЪС СВ. КОЖА
5.	ФАКАУСНЕНА КРЪГЛА МАСА ЗА ГРОГ (ЗА ПИТИЕТО) С МРАМОРНИ ПЛОТОВЕ
6.	ФАКАУСНЕНИ СОМОЛЪЛНИ МАСИ ЗА ГРОГ (ЗА ПИТИЕТА) С МРАМОРНИ ПЛОТОВЕ 60СМ
103	БИЛЯРДНА ЗАЛА
1.	ТАПИЦИРАНИ КАНАПЕТА
2.	ТАПИЦИРАНИ КАНАПЕ
3.	ТАПИЦИРАНИ ФОТЬОЙЛИ С ПОДЕЛЕНИ ДЕСЕНИ
4.	ТАПИЦИРАНИ СТОЛОВЕ
5.	СТОЛОВЕ
6.	СОМОЛЪЛНА ЦЕНТРАЛНА МАСА
7.	ТАПИЦИРАНИ КРЕСТА
8.	ЯМЕЛА КРЪГЛА МАСА
9.	ПРАВОЪГЪЛНИ МАЛКИ МАСИ
10.	БЛЯК
104	ЗАЛА ЗА АУДИЕНЦИИ
1.	ТАПИЦИРАНО КАНАПЕ (152СМ) ПРИ ИЗТОЧНО КАНАПЕ ЗА ПЪЧНИЖА ТИП ОТОМАНКА (150СМ)
2.	ТАПИЦИРАНИ ФОТЬОЙЛИ
3.	ТАПИЦИРАНИ СТОЛОВЕ (ОТ ПОДЕЛЕНИ ФОРМИ)
4.	ОСТЪКЛЕНИ ЕТАЖЕРКИ ОТ МАХАГОН – ЧАТЕНДЕЙЛИ (112СМ)
5.	ЧИСЛА БИБЛИОТЕКА (138СМ)
6.	ЧАТЕНДЕЙЛ ПИСАЛИЩНА МАСА (БЮРО) ОТ МАХАГОН (122СМ)
7.	ЧАТЕНДЕЙЛ МАСА ЗА КАРТИ СЪС СТЪЛКОВ ПЛОТ
8.	ЧАТЕНДЕЙЛ СОМОЛЪЛНИ МАСИЧКИ (52СМ)
9.	ЧАТЕНДЕЙЛ СОМОЛЪЛНИ МАСИЧКИ (61СМ)
10.	ЧАТЕНДЕЙЛ СОМОЛЪЛНИ МАСИЧКИ (74СМ)
11.	ЧАТЕНДЕЙЛ СТОЛОВЕ ЗАМЕСТО С ВДАДЕНИ ПЛОТОВЕ ОТ ТЕМЕЛ
12.	ВАНИЧКИ ЗА ЦВЕТЯ
105	РАБОТЕН КАБИНЕТ НА КНЯЗА
1.	ЖЕЖЕНИ КАНАПЕТА
2.	ЖЕЖЕНИ КАНАПЕ
3.	ФОТЬОЙЛИ
4.	ОБИКНОВЕНИ СТОЛОВЕ
5.	РАБОТЕН СТОЛ
6.	БЮРО НА КНЯЗА
7.	ШЕЗЛОНГ
8.	БИБЛИОТЕЧЕН ЕТАЖЕРКИЕ
9.	БИБЛИОТЕЧЕН ЕТАЖЕРКА
10.	ЦВЕТАРНИЦИ
11.	БАЛИЯ
12.	СОМОЛЪЛНА МАСА
106	ПРОХОД НА КНЯЗА
1.	ВЕЩЕРИ ОКО ЛЕТНО С ОТРЕЖЕНИ МАЛКИ СЕКЦИОСМ
2.	ПОРТРЕТ С ДРЕЙРИЯ
3.	КАСА
4.	ГАРДЕРОБИ
5.	БУДЕЕВИ ГАРДЕРОБ
6.	ПОЛИЦИ
7.	СТОЛОВЕ ТАПИЦИРАНИ С ПЛАТ
8.	ТОАЛЕТНА МАСА С ЧЕКМЕДЖЕ ЗА БЯЛЯ И ОГЛЕДАЛО-153СМ
9.	СОМОЛЪЛНА МАСИЧКА – ВЕСЕЛ
10.	МАСИЧКА – ТАБУРЕТКА
11.	ТЕЛЕВИЗИЯ СЪС МАСИЧКА – ТАПИЦИРАНА
12.	КАНАПЕ
107	ТОАЛЕТНА СТАЯ НА КНЯЗА
1.	БЕЛОЕВА ИМИТАЦИЯ МАСА ГАМИРАНА В БЯЛО
2.	ТОАЛЕТНИ МАСА С ОГЛЕДАЛО
3.	ФОТЬОЙЛИ
4.	ВГРАДЕНА МЕБЕЛ (ГАРДЕРОБ) ПО ЮЖНАТА СТЕНА, СНАБДЕНА С ЧЕКМЕДЖЕТА, С ОГЛЕДАЛНИ ТИП ВАНИЧКИ И БЛТОВ ГАРДЕРОБ ПО СПЕЦИАЛЕН ДЕТАЙЛ
5.	РАФТА
6.	СТОЛОВЕ
7.	ВАННА ЗА ЦВЕТИ
108	ОФИЦЕРСКА СТАЯ
1.	КАНАПЕТА ОТ ОРЕХОВО ДЪРВО И ЦИМГЕЛИАН МАРКЕН ЛИЛАВ-ВИСОКО КАЧЕСТВО
2.	СТОЛОВЕ
3.	СТОЛ
4.	МАСИЧКА СОМОЛЪЛНА
5.	БЮРО
6.	БИБЛИОТЕКА – ЕТАЖЕРКА
7.	ЯМЕЛИ ШКАФ
8.	ПЕЩЕВ С СТЕНЕН ЧАСОВНИК
109	ВХОДЕН ВЕСТИБЮЛ
1.	СТЪЛКОВИ ВИТРИНИ
2.	ПЕЙКА
3.	ЛЕТКА ЗА ОБУВКИ
110	ГЛАВНО СТЪЛБИЩЕ
1.	БЮРО
2.	СТОЛ
3.	ПЕЙКА

ЛЕГЕНДА СТЕНИ

- СЪЩЕСТВУВАЩИ МАСИВНИ СТЕНИ
- НОВА ТЕЛЕНА ЗИДАРИЯ 12см
- НОВА СТЕНА ОТ ВИГОСТОЙЧИВ ГИПСОКАРТОН С ДЕБЕЛИНА 1см 2хGKB 12.5мм, 1хCW 50мм, 2хGKB 12.5мм

ЛЕГЕНДА МЕБЕЛИ

- –НОВИ МЕБЕЛИ
- –СЪЩЕСТВУВАЩИ МЕБЕЛИ

РЕПУБЛИКА БЪЛГАРИЯ
Администрация на Министерски съвет

Изпълнител:

Обединение "Евксиоград - 2011"
София 1504, Стара планина 31-33
тел./ОД / 944 71 38

"Типов Архитекти" ООД
"Арчи+Арт Тулишков, Стоичева" СД
"Салвия М1" ЕООД
Цветелина Николова Йорданова

Обект:

Реставрация и консервация на дворец "Евксиоград" и прилежащия му парк

Печати и забележки:

Главен проектант:	арх. Жеко Тилев	
Проектанти:	арх. Анастасия Бручева	

Чертеж:
ДВОРЕЦ - ОБЗАВЕЖДАНЕ - РАЗПРЕДЕЛЕНИЕ ПЪРВИ ЕТАЖ (КОТА ±0.00) М 1:50

Част: ПОРЪЧКА ПОДВИЖНИ МЕБЕЛИ	Фаза: РП
Дата: 04. 2012	Мащаб: 1 : 50
Подобект: 1	Чертеж №: I 01

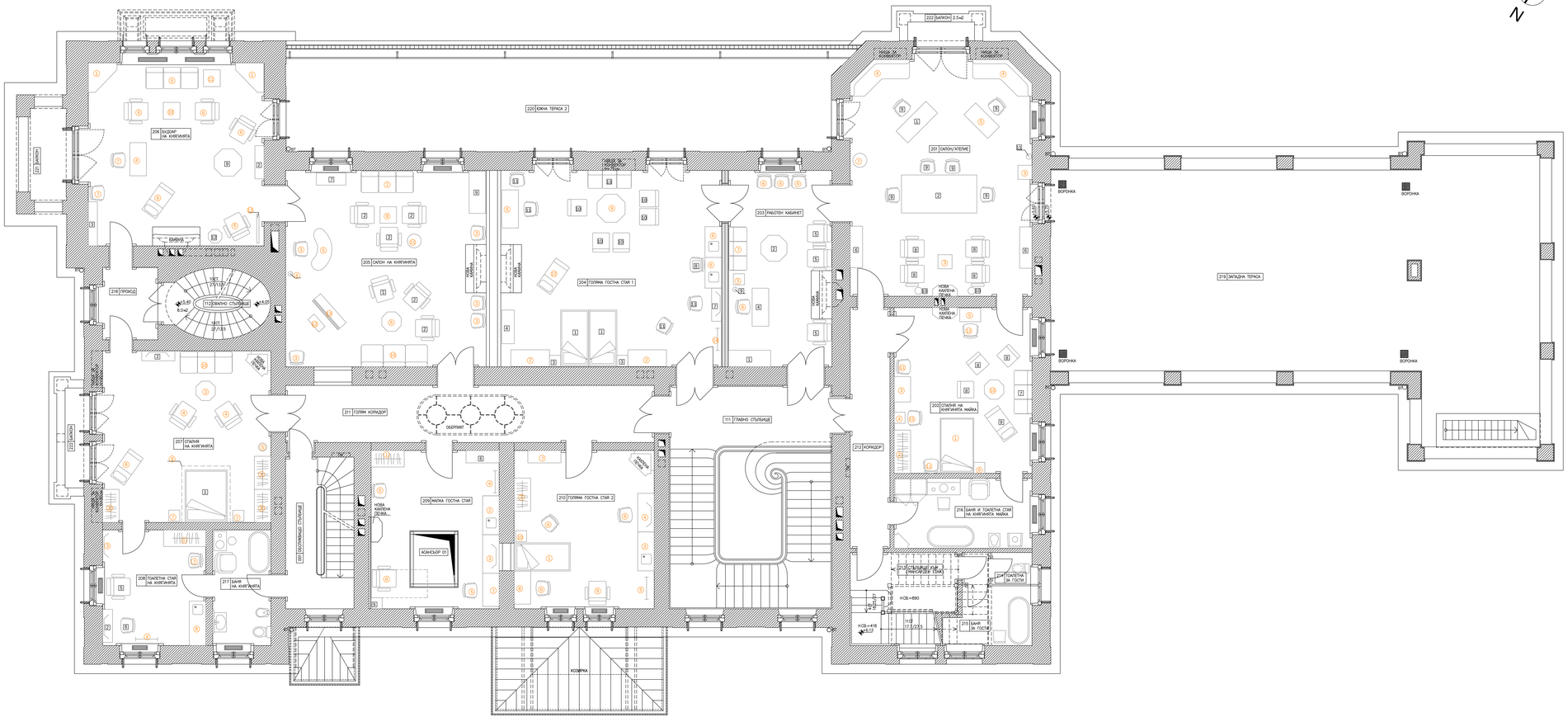

ДВОРЕЦ - ОБЗАВЕЖДАНЕ - РАЗПРЕДЕЛЕНИЕ ВТОРИ ЕТАЖ (КОТА +5.40) М 1:50

ЛЕГЕНДА

201	САЛОН/АТЕЛИЕ
1.	ДИВАН
2.	МАСА
3.	МАСИЧКИ ОТ ОРЕХОВО ДЪРВО
4.	ЪГЛОВИ КАНАПЕТА ОТ ОРЕХОВО ДЪРВО, ТАПИЦИРАНИ С ЖАКАРДОВ КОЖАМО
5.	МАСА (СТАЛАЖ) ЗА РИСУВАНЕ
6.	БИБЛИОТЕЧКА ОТ ОРЕХОВО ДЪРВО
7.	ВЪРТЯЩА СЕ СТОЛИЧКА ОТ ОРЕХОВО ДЪРВО
8.	ВОЛЮЛЕРИ ТАПИЦИРАНИ С КОЖА
9.	СТОЛОВЕ ТАПИЦИРАНИ С КОЖА
10.	СТАКЛИРАНИ МЕСИНГОВИ ЛАМПИ С АБАЖУРИ
11.	СТЕНЕН ЧАСОВНИК
202	СПАЛНЯ НА КНЯГИНЯТА МАЙКА
1.	ЛЕГЛО С МЕСИНГОВО ЛЕГЛО С ПРЕКЛИКА И МАЛКА, ДЪЛГА ВЪЛТАВНИЦА И ВЪЛТАВНИЦА
2.	ГАРДЕРОБ
3.	ТОАЛЕТНА МАСА С ОСТЪЛПЕНИ ВРАТИЧКИ
4.	ТОАЛЕТНА МАСИЧКА С ОГЛЕДАЛО
5.	БЮРО – ПИСАЛЕН МАСА
6.	НОЩНА МАСИЧКА
7.	ДИВАНЧЕ
8.	ВОЛЮЛЕРИ С ДИВАСОЛ ОТ ГЛАТ
9.	ШЕЗЛОНГ ЗА СЛАНИЯ (СТОМНИЯ) ТАПИЦИРАН С ГЛАТ
10.	ОСМОЪГЪЛНА МАСИЧКА
11.	МАЛКИ СТОЛОВЕ
203	РАБОТЕН КАБИНЕТ
1.	ШАФ ЧИПЕНДЕЙЛ С ЕТАЖЕРКИ И ВРАТИЧКИ С ОГЛЕДАЛА
2.	ОСМОЪГЪЛНА МАСИЧКА
3.	ЧИПЕНДЕЙЛ СТЪЛКАЛЯ, МАСИЧКА ЗА КАРТИ С 4 КРЕЛА
4.	БЮРО
5.	КРЕСЛА
6.	МАЛКИ СТОЛОВЕ
7.	ДИВАНЧЕ ТИП „ЛИНДЕЙТ"
8.	ГАРДЕРОБ
9.	ДИВАНЧЕ
204	ГОЛЯМА ГОСТНА СТАЯ 1
1.	ДИВАН
2.	ШИФОНИЕРИ
3.	НОЩНИ МАСИЧКИ
4.	РАФТА С ЧЕКМЕДЖЕТА
5.	БЮРО
6.	ИМИТАЦИЯ МАСА С МРАМОРЕН ГЛОТ– ДВОЙНА
7.	ТОАЛЕТНА МАСА С ОГЛЕДАЛО
8.	ТАБУРЕТКА С БАЖЕ (ТЪМНО)
9.	ОСМОЪГЪЛНА МАСИЧКА
10.	ВОЛЮЛЕРИ ТАПИЦИРАНИ С ГЛАТ
11.	СТОЛОВЕ
12.	ШЕЗЛОНГ
13.	ДИВАНЧЕ
14.	ЗАКАЧАЛКА
205	САЛОН НА КНЯГИНЯТА
1.	ДИВАНЧЕ ТИП „ЛИНДЕЙТ" ТАПИЦИРАНО С ГЛАТ
2.	ВОЛЮЛЕРИ С ПОДВИЖНИ ДЕСЕНИ
3.	СТОЛОВЕ С ПОДВИЖНИ ДЕСЕНИ
4.	МЕСИНГОВА ЛАМПА С АБАЖУР
5.	ПИСАЛЕН МАСА С ВЕРИГОВИДНА ФОРМА
6.	МАЛКА ОСМОЪГЪЛНА МАСИЧКА
7.	НОЩНА МАСИЧКА
8.	МАСА ЗА КАРТИ С ЧЕТИРИ СТЪЛКАЛКИ КРЕЛА
9.	ШАФИ
10.	ОГЛЕДАЛА ЗА ТОАЛЕТКИ, ТАПИЦИРАНИ С ГЛАТ
11.	ПЛФ – ОТОМАНКА
12.	СТОЛ ЗА ПАНО, НА ЧЕТИРИ РЪЦЕ
13.	ПАНИ
14.	ПЛАКИЛИ ПАРАВАНИ ОТ КОТРИНА
206	ТОАЛЕТНА СТАЯ НА КНЯГИНЯТА
1.	ЪГЛОВИ БИБЛИОТЕЧКИ С ОСТЪЛПЕНИ ВРАТИЧКИ
2.	ШАФИ С ОСТЪЛПЕНИ ВРАТИЧКИ
3.	БИБЛИОТЕКА – ЕТАЖЕРКА
4.	БЮРО
5.	ДИВАНЧЕ С ДИВАСОЛ НА РЕЙЛЕТА
6.	ВОЛЮЛЕРИ С ДИВАСОЛ НА РЕЙЛЕТА
7.	СТОЛОВЕ С ДИВАСОЛ НА СЕДЕЛКАТА
8.	ШЕЗЛОНГ СТОМНИЯ) ТАПИЦИРАНА С ГЛАТ
9.	ОСМОЪГЪЛНА МАСИЧКА
10.	КЪЛБАРАТА ДЕКОРАЛИНА (МЕДНА) МАСИЧКА
11.	МАСА ЗА ЦВЕТЯ
12.	ОСМОЪГЪЛНА МАСА ЗА ЦВЕТЯ
13.	ГАРДЕРОБИ
207	СПАЛНЯ НА КНЯГИНЯТА
1.	ЛЕГЛО
2.	ТОАЛЕТНА МАСА С ПОДВИЖНО ОГЛЕДАЛО
3.	ОСМОЪГЪЛНА МАСИЧКА
4.	ВОЛЮЛЕРИ, ТАПИЦИРАНИ С ДИВАСОЛ
5.	СТОЛИЦА ЗАКАЧАЛКА ЗА ЖАЛБИ
6.	ШЕЗЛОНГ
7.	МАЛКИ ТАПИЦИРАНИ СТОЛОВЕ
8.	ШИФОНИЕ С ОСТЪЛПЕНИ ВРАТИЧКИ
9.	БАЛДАХИН С ЧЕТИРИСТРАННА ДРАПЕРИЯ
10.	ДИВАНЧЕ
208	ОСМОЪГЪЛНА МАСА С ОГЛЕДАЛО
1.	ВИДЕОПЛАТИНИ (ГАКОПАЧО) БЕЛ ГАРДЕРОБ – ЧАСТ ЗА СЪХРАНЕНИЕ С ЧЕКМЕДЖЕТА ОТДОЛУ И ОСТЪЛПЕНА ВРАТИЧКА В СРЕДАТА
2.	ТОАЛЕТНА МАСА СЪЧЕТАЕМА С ОГЛЕДАЛО И ЧЕКМЕДЖЕТА ЗА БИЖУТА
3.	ТПН- КРЕСЛО ОГЛЕДАЛО
4.	СТОЛИЧКА ЗА КЪРТИ
5.	ВОЛЮЛЕРИ
6.	СТОЛ
7.	СТОЛИ
8.	ПЕЙЛАЛНА МАСА С МРАМОРЕН ГЛОТ И ТПН С ПОСУДИ
209	МАЛКА ГОСТНА СТАЯ
1.	Гардероб с огледални врати/ниши
2.	Ниобиле масо
3.	Тоалетна масо
4.	Столове за карти
5.	Столове
6.	Рафта с чекмеджета
7.	Бюро
8.	Фотьойл, тапициран с плат
9.	Нощна масичка
210	ГОЛЯМА ГОСТНА СТАЯ 2
1.	Масивна масо с гравирани матрак и матрак от конски косъм. Дъска бъзовитница и обикновена ливанбъзица
2.	Гардероб с огледални врати/ниши
3.	Ниобиле масо
4.	Тоалетна масо
5.	Столове за карти
6.	Столове
7.	Рафта с чекмеджета
8.	Бюро
9.	Фотьойл, тапициран с плат
10.	Нощна масичка
216	БАНЯ И ТОАЛЕТНА СТАЯ НА КНЯГИНЯТА МАЙКА
1.	ВОЛЮЛЕРИ
2.	МАЛКИ СТОЛ

ЛЕГЕНДА СТЕНИ

СЪЩЕСТВУВАЩИ МАСИВНИ СТЕНИ

НОВА ТЪЛЕНА ЗИДАРИЯ 12см

НОВА СТЕНА ОТ ВЯТГОСТОЙЧИВ ГИПСОКАРТОН С ДЕБЕЛИНА 1см
2xGKB 12.5мм, 1xCW 50мм, 2xGKB 12.5мм

ЛЕГЕНДА МЕБЕЛИ

– НОВИ МЕБЕЛИ

– СЪЩЕСТВУВАЩИ МЕБЕЛИ

РЕПУБЛИКА БЪЛГАРИЯ
Администрация на Министерски съвет

Изпълнител:

Обединение "Евксиоград - 2011"
София 1504, Стара планина 31-33
тел: 02 / 944 71 38

"Типов Архитекти" ООД
"Арх-и-Арт Тулешков, Стойчева" СД
"Сапиен М1" ЕООД
Цветелина Николова Йорданова

Обект:

Реставрация и консервация на дворец "Евксиограда" и прилежащия му парк

Печати и забележки:

Главен проектант:	арх. Жеко Тилев	
Проектанти:	арх. Анастасия Бручева	

Чертеж:
ДВОРЕЦ - ОБЗАВЕЖДАНЕ - РАЗПРЕДЕЛЕНИЕ ВТОРИ ЕТАЖ (КОТА +5.40) М 1:50

Част: ПОРЪЧКА ПОДВИЖНИ МЕБЕЛИ

Фаза: РП

Дата: 04. 2012

Мащаб: 1 : 50

Подобект: 1

Чертеж №: I 02

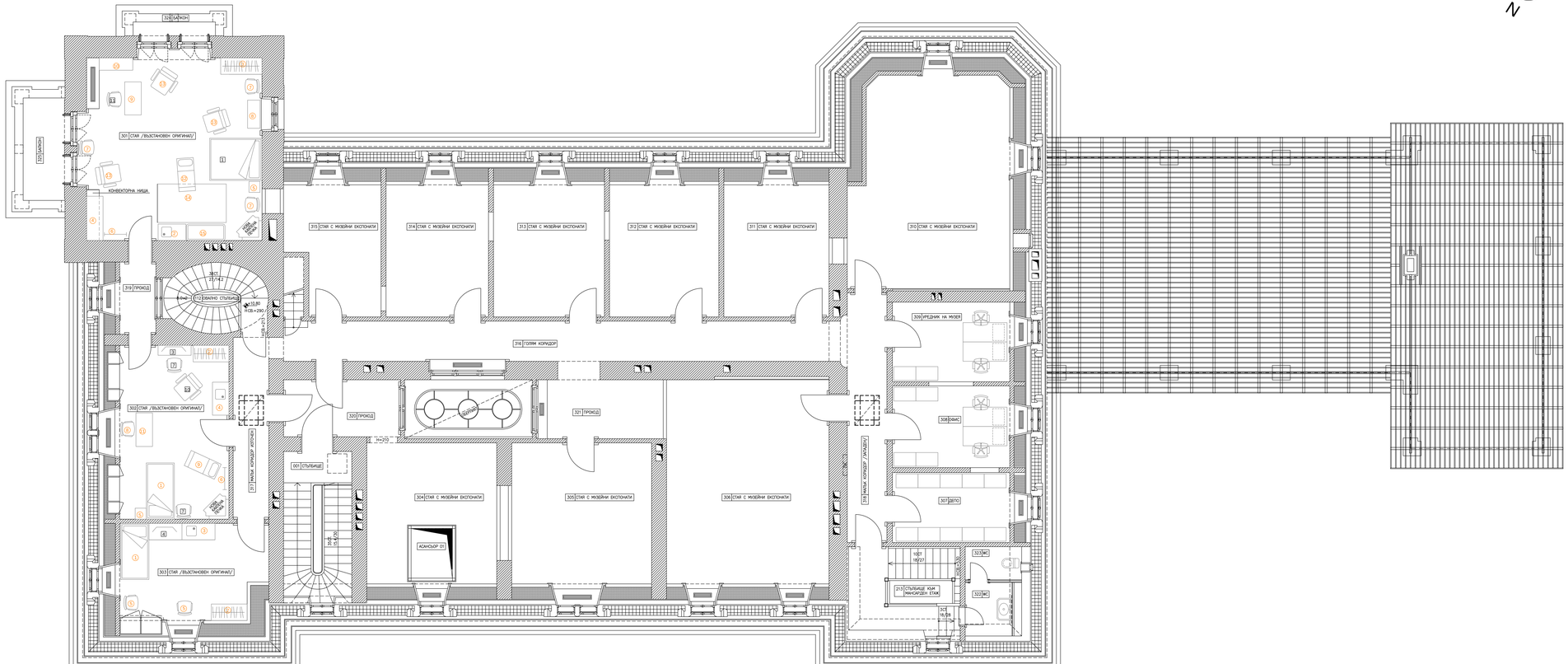

ДВОРЕЦ - ОБЗАВЕЖДАНЕ - РАЗПРЕДЕЛЕНИЕ ТРЕТИ ЕТАЖ (КОТА +10.80) М 1:50

ЛЕГЕНДА СТЕНИ

СЪЩЕСТВУВАЩИ МАСИВНИ СТЕНИ

НОВА ТЕЛЕНА ЗИДАРИЯ 12см

НОВА СТЕНА ОТ ВЛАГОСТОЙКАВ ГИПСОКАРТОН С ДЕБЕЛИНА 7см
2xGKB 12.5мм, 1xCW 50мм, 2xGKB 12.5мм

ЛЕГЕНДА МЕБЕЛИ

- НОВИ МЕБЕЛИ
- СЪЩЕСТВУВАЩИ МЕБЕЛИ

ЛЕГЕНДА

301	СТАЯ /ВЪЗСТАНОВЕН ОРИГИНАЛ/
1.	ЛЕГЛО
2.	ИМИВАЛНА МАСА – БЯЛА
3.	ГАРДЕРОБ С ОГЛЕДАЛА – БЯЛ ЦВЯТ
4.	ТОАЛЕТНА МАСА В БЯЛО
5.	ПОДВИЖЕН ШКАФЧЕ В БЯЛО
6.	СТОЛЧЕ ЗА КНИГИ
7.	СТОЛОВЕ
8.	РАФТА С ЧЕКМЕДЖЕТА
9.	БАРЧЕ
10.	ЗАТВОРЕНА БИБЛИОТЕКА
11.	ПИСАЛИЩЕН СТОЛ
12.	ШЕЗЛОНГ ЗА СТАЛНИ ТАПИЦИРАНИ С ПЛАТ
13.	ВОТЬОЙЛ ТАПИЦИРАНИ С ПЛАТ
14.	ПИНОУЛЕМ – ГАРНЕ
15.	ВОРИЧИ
302	СТАЯ /ВЪЗСТАНОВЕН ОРИГИНАЛ/
1.	ЛЕГЛО С ПРЮКНЕН МАТРАК, ФРЕНСКИ МАТРАК, ДЪЛГА ВЪЛТАВИЦА И ОБИКНОВЕНА ВЪЛТАВИЦА
2.	ГАРДЕРОБ ОТ ЯСЕНОВО ДЪРВО С ОГЛЕДАЛНИ ВРАТИЧКИ
3.	ТОАЛЕТНА МАСА
4.	ИМИВАЛНА МАСА ОТ ЯСЕНОВО ДЪРВО
5.	ПРИЗИО ШКАФЧЕ – ЯСЕНОВО ДЪРВО
6.	СТОЛЧЕ ЗА КНИГИ
7.	СТОЛОВЕ
8.	ПИСАЛИЩЕН СТОЛ
9.	ШЕЗЛОНГ ТАПИЦИРАН С ПЛАТ
10.	ВОТЬОЙЛ ТАПИЦИРАН С ПЛАТ
11.	БАРЧЕ
303	СТАЯ /ВЪЗСТАНОВЕН ОРИГИНАЛ/
1.	КОНСТРУКЦИЯ ЗА ЛЕГЛО С ПРЮКНЕН МАТРАК, ФРЕНСКИ МАТРАК, ДЪЛГА ВЪЛТАВИЦА И ВЪЛТАВИЦА – 910К
2.	ГАРДЕРОБ
3.	ИМИВАЛНА МАСА
4.	ТОАЛЕТЕН СКРИН С ЧЕКМЕДЖЕТА В ДОЛНАТА ЧАСТ, ПОЛИЦА И ОГЛЕДАЛО
5.	СТОЛОВЕ

РЕПУБЛИКА БЪЛГАРИЯ
Администрация на Министерски съвет

Изпълнител:
Обединение "Евксиноград - 2011"
София 1504, Стара планина 31-33
тел: 02 / 944 71 38
"Типев Архитекти" ООД
"Арх-и-Арт Тулешков, Стойчева" СД
"Сапиен М1" ЕООД
Цветелина Николова Йорданова

Обект:
Реставрация и консервация на дворец "Евксиноград" и прилежащия му парк

Печати и забележки:

Главен проектант:	арх. Жеко Типев	
Проектанти:	арх. Анастасия Бручева	

Чертеж:
ДВОРЕЦ - ОБЗАВЕЖДАНЕ - РАЗПРЕДЕЛЕНИЕ ТРЕТИ ЕТАЖ (КОТА +10.80) М 1:50

Част: ПОРЪЧКА - ПОДВИЖНИ МЕБЕЛИ	Фаза: РП
Дата: 04. 2012	Мащаб: 1 : 50
Подобект: 1	Чертеж №: I 03